



MOBILIER DE SECONDE VIE

BRETAGNE ⁸³

CATALOGUE DE RÉALISATIONS

des structures du réemploi solidaire





PRÉSENTATION

En 2023, la Cress Bretagne s'est associée avec le réseau d'acheteurs publics Reseco et l'éco-organisme Valdelia pour accompagner le développement du réemploi de mobilier professionnel au sein de la commande publique bretonne.

[En savoir plus](#)

Ce catalogue de réalisations donne à voir les savoir-faire, compétences et expériences des structures bretonnes du réemploi solidaire, engagées dans la seconde vie du mobilier professionnel.

Il constitue une première étape dans la démarche de sourcing fournisseurs des acheteurs publics pour identifier les acteurs locaux et découvrir le champ des possibles.

MOBILIER DE SECONDE VIE ET COMMANDE PUBLIQUE



Crédits photos : Ressourc'Eco et Cap Solidarité Ouest Cornouaille - Création graphique : emeline-gosset.com / Mai 2023



Cette coopération a donné lieu à l'infographie ci-dessus et à l'organisation de la journée « Commande publique & Mobilier de seconde vie - Passons à l'action ! » le 20 juin 2023.

[En savoir plus](#)



Des mobiliers pour quels types de bâtiment/usage ?

Les mobiliers concernés par la loi Anti-Gaspillage et Economie Circulaire (AGEC) concernent tout type d'activité.

→ **Locaux administratifs**

→ **Ecoles, crèches, centres de loisirs, cantines**

→ **Equipements culturels et sportifs :**
salles de spectacles, médiathèques, musées, gymnases, piscine, stades, salle polyvalente

→ **EHPAD, foyers d'accueil, casernes**

→ **Camping et ses commerces**

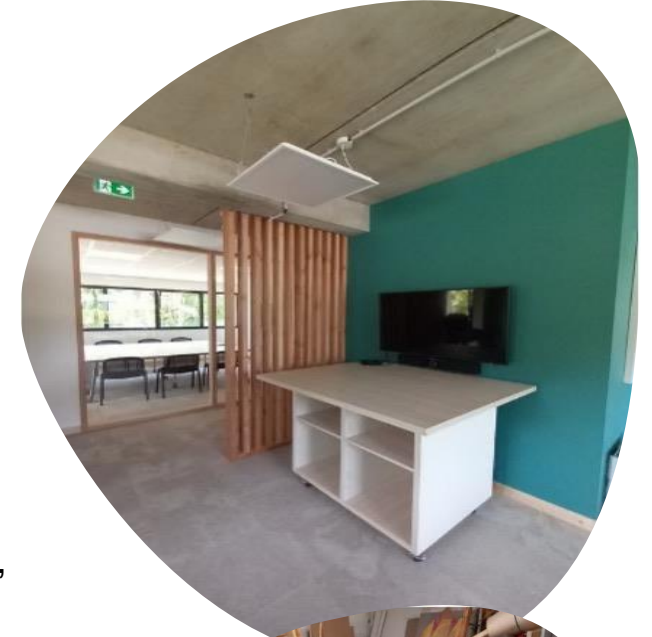



CARTOGRAPHIE DES STRUCTURES

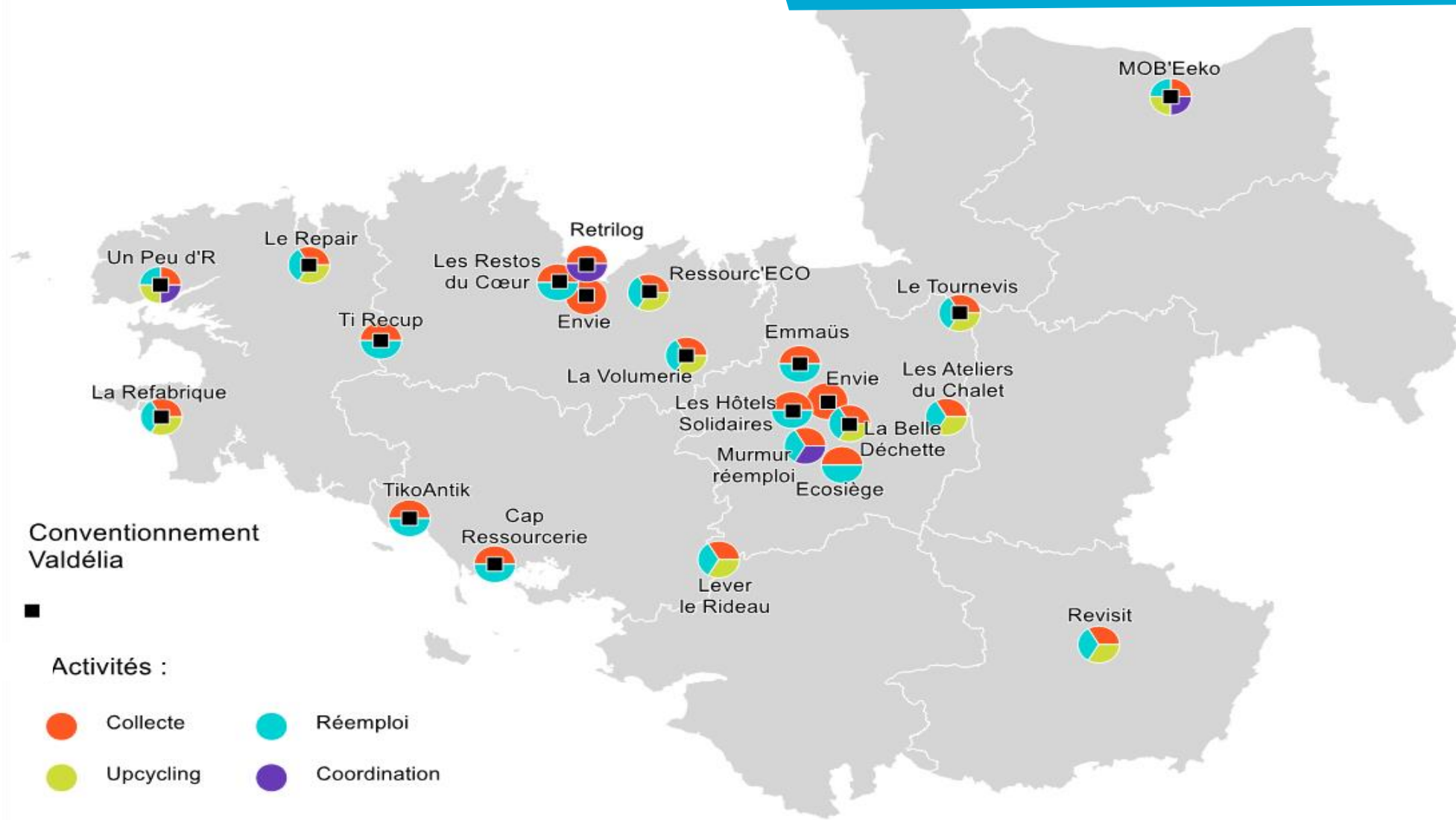



Sommaire



Un peu d'R – Brest (29)



Projet Région Bretagne

_ Statut :

Association loi 1901
9 salariés – 10 personnes en parcours d'insertion – 70 bénévoles

_ Compétences

Conception et réalisation de mobilier sur mesure, découpe et travail du bois, réutilisation de mobiliers et matériaux déclassés, réalisation de plans 3D

_ Références clients et projets réalisés de mobilier/aménagement (non exhaustif)

Région Bretagne – Conception et réalisation de tables de réunion
Sem'breizh – Conception et réalisation d'une table de réunion modulable
Pôle Santé – Conception et réalisation de la zone d'accueil
CROUS – Conception et réalisation de mobilier pour les espaces communs
Agence Bretonne de la Biodiversité – Redécoupe de bureaux

_ Délai

Suivant les plannings et la charge de travail

_ Contacts

FOURNIER Thibault – Conception et réalisation de mobilier sur mesure, design, surcyclage
Tel : 07.67.12.85.91 / Mail : thibault.fournier@unpeudr.fr

HAREL Matthieu – Collecte et réemploi des équipements mobiliers et informatiques des professionnels
Tel : 07.83.72.38.00 / Mail : matthieu.harel@unpeudr.fr

Un peu d'R – Brest (29)



Projet Sem Breizh



Projet Crous

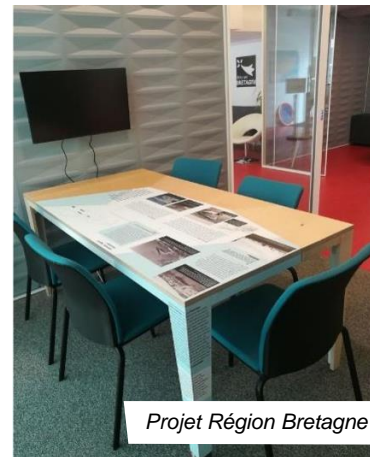

Projet Région Bretagne



Projet Pôle Santé

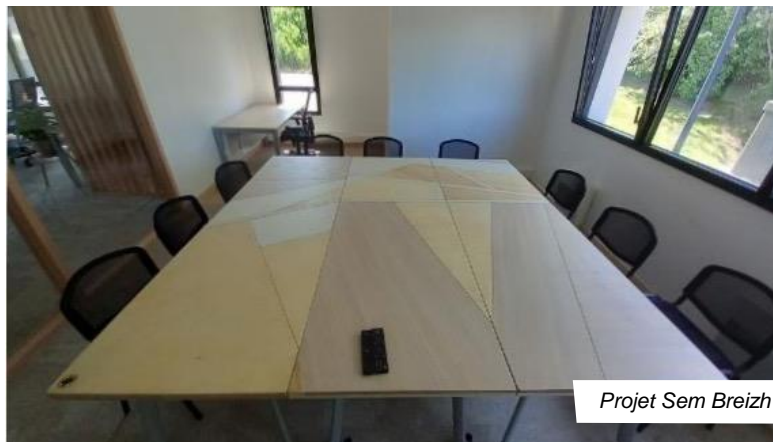

Projet Sem Breizh

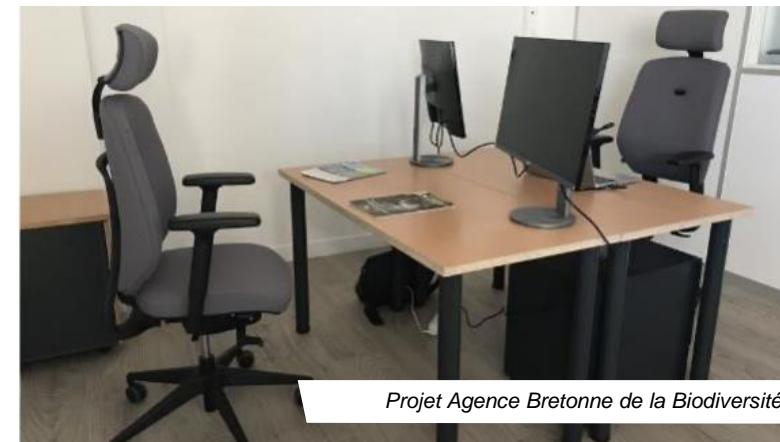

Projet Agence Bretonne de la Biodiversité

La Refabrique – Plozévet (29)



Région Bretagne – site de Quimper (tables et chaises)

_ Statut :

Association loi 1901
16 salariés – 50 bénévoles

_ Compétences

Conception et réalisation de mobilier sur mesure, découpe et travail du bois,
réutilisation de mobiliers et matériaux déclassés

_ Références clients et projets réalisés de mobilier/aménagement (non exhaustif)

Région Bretagne – Site de Quimper & Site Atalante, espace cafétéria
Cias Plouhinec – Epicerie sociale

_ Délai

Suivant les plannings et la charge de travail

_ Contacts

MEDER Stéphane – directeur
Tel: 02.98.70.86.32/Mail : accueil@cap-solidarite.org

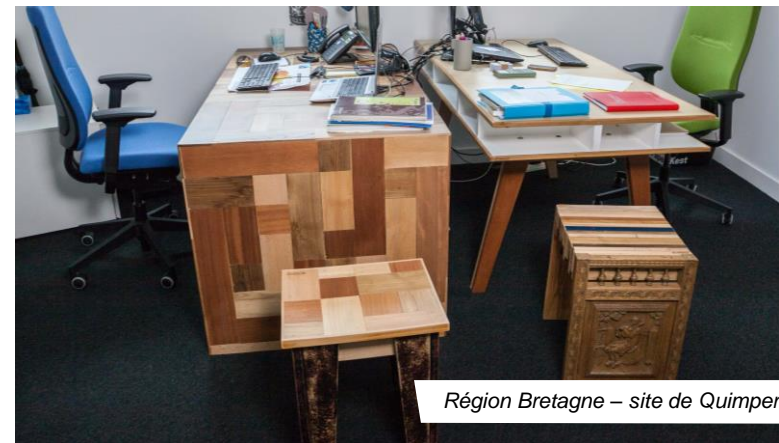
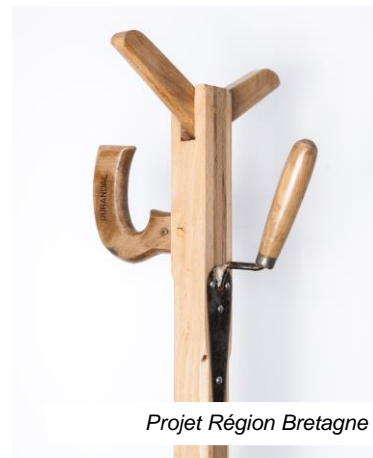



Le Repair – Morlaix (29)



Collecte de mobilier professionnel – Compagnie aérienne HOP

_ Statut :

Association loi 1901 - 7 salariés

_ Compétences

- Collecte et vente de matériaux et de mobilier professionnel de réemploi
- Conception et fabrication de mobilier sur mesure à partir de réemploi
- Animation d'atelier participatif de fabrication en réemploi
- Découpe et travail du bois et du métal

_ Références clients et projets réalisés de mobilier/aménagement (non exhaustif)

Morlaix Communauté - Sourcing et vente de mobilier professionnel de réemploi

Ecole communale de Pleyber-Christ - Conception de mobilier extérieur pour l'école après médiation avec les élèves pour déterminer leurs besoins

Centre social Carré d'As (Morlaix) - Réalisation d'une cuisine extérieure pour enfants dans le cadre d'un atelier participatif

Association Oxyd'roller (Morlaix) - réalisation de modules de skateboard dans le cadre d'ateliers participatifs

_ Délai

Sur demande suivant projet

_ Contacts

LE MAGOARIEC Damien (réfèrent vente de mobilier)/ Anaïs (réfèrent atelier)

Tel : 06.61.37.78.83





Le Repair – Morlaix (29)



Tikoantik– Lorient (56)



Barrière table à langer MAM

_ Statut :

ESS Agrément ESUS – travail avec des personnes en situation de handicap et une entreprise d'insertion

_ Compétences

Collecte, reconditionnement (vérification qualité, nettoyage) et vente de matériels de puériculture à destination des pros de la petite enfance et des particuliers

_ Références clients et projets réalisés de mobilier/aménagement (non exhaustif)

Rientec/Lanester (56) – Equipement de matériel pour les multi-accueil *Les petites Abeilles*

Guérande (44)/Lorient (56) – Equipement d'écoles maternelles associatives

Guidel (56) – Aménagement d'une MAM en création

Soliers/Plaudren (56) – Aménagement d'une micro-crèche en création

_ Délai

+/- 3 mois

_ Contacts

GARNIER Sophie – Puéricultrice, conseillère vente
Tel : 06.74.76.40.10 / Mail : sophie@tikoantik.com

Tikoantik– Lorient (56)



Lits et matelas crèches



Tables – chaises école maternelle

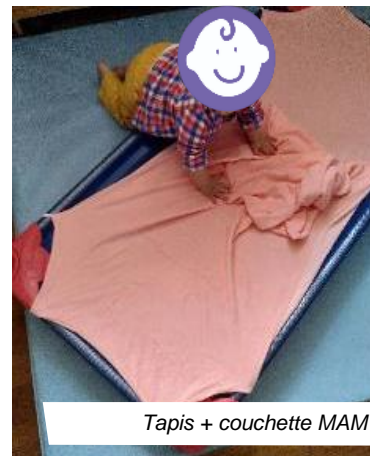

Tapis + couchette MAM



Hamac bébé crèche

Ressourc'Eco– Lamballe Armor (22)



Salle de réunion –Totem (tables, chaises,armoires)

_ Statut :

ESS – chantier d'insertion – 3 encadrants et 22

_ Compétences

Collecte, stockage, nettoyage, réparation, découpe et travail du bois, aérogommage, retapissage d'assises

_ Références clients et projets réalisés de mobilier/aménagement (non exhaustif)

Saint-Brieuc (22)– Totem de l'innovation – espace repas, espace détente, bureau, chaises et salles de réunion

Dinan - Léhon (22)– Les amis du jardin, bureau, salle de vente, salle de pause

Lamballe (22) – Biocoop

_ Délai

– vente de mobilier d'occasion

_ Contacts

LEROY Fabien – Encadrant technique Coordinateur Ressourc'Eco
Tel : 06.95.13.13.62 / Mail : f.leroy@penthievreactions.fr

Ressourc'Eco– Lamballe Armor (22)



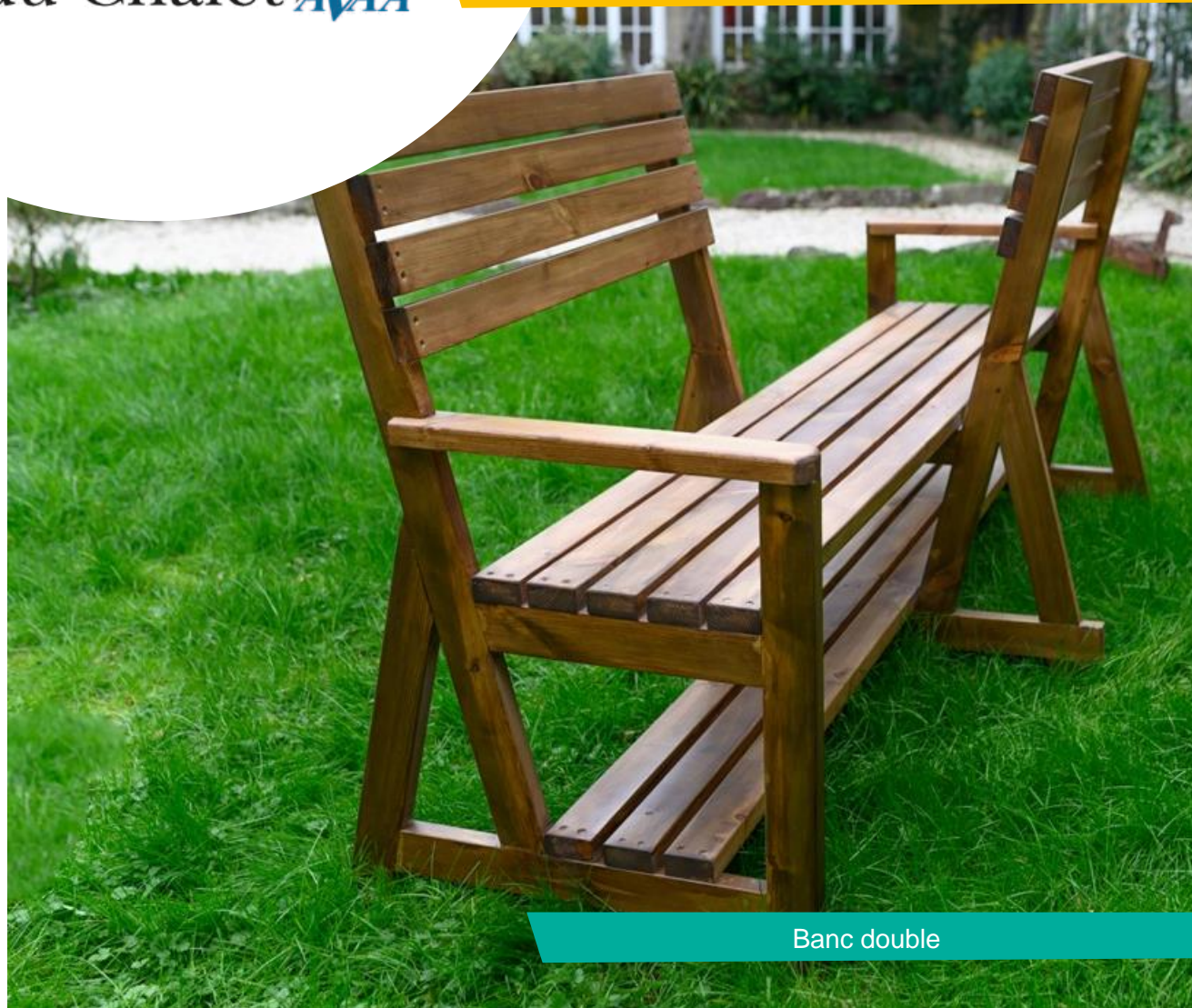

Banc double

_ Statut :

ESS – chantier d'insertion

_ Compétences

Découpe et travail du bois, création de mobilier en bois de palette surcyclé

_ Références clients et projets réalisés de mobilier/aménagement (non exhaustif)

CHRS de Vitré (35)
Gîtes

_ Délai

_ Contacts

HEMMER Timothée/ Fabienne **GRENAPIN** – Cheffe de service

Tel : 06.08.37.69.36 / Mail :

timothee.hemmer@ais35.fr/fabienne.grenapin@ais35.fr



Mange debout et chaise haute



Chaise



Banc et table basse



Chaise longue

EcoSiège – Rennes (35)

Avant et Après reconditionnement



Stock de siège à reconditionner ou réutiliser



Première phase avant transformation

_ Statut :

Entreprise Adaptée +80% des collaborateurs en situation de handicap

_ Compétences

Collecte de mobiliers
Reconditionnement et upcycling de plateau et sièges de bureau
Fabrication de sièges ergonomiques neufs issus de matières recyclés
Fabrication de mobiliers circulaires issus du recyclage (plastique) et reconditionné (bois métal)

_ Références clients et projets réalisés de mobilier/aménagement (non exhaustif)

Département Loire-Atlantique – 100 sièges reconditionnés
Handiloc – 20 sièges vendus déjà reconditionnés
400 sièges récupérés pour une entreprise privée

_ Délai

Nous avons des produits en stock et pouvons faire en quantité des sièges reconditionnés et harmonisés

_ Contacts

OZIL Raphaël – Responsable d'agence Ouest
Tel : 07.61.36.09.80 / Mail : ouest@ergosante.fr

EcoSiège – Rennes (35)



Murmur Réemploi – Rennes (35) / Nantes (44)

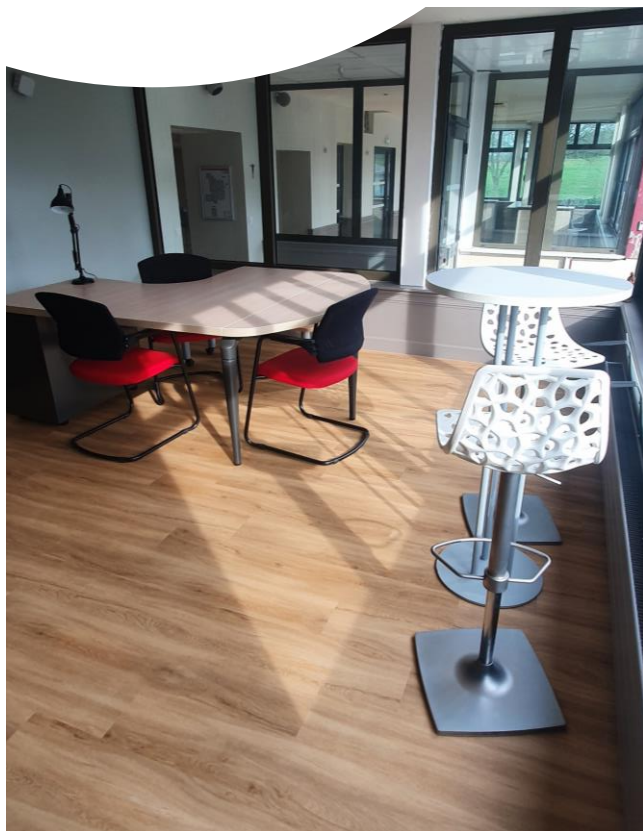

_ Statut :
SAS

_ Compétences

AMO Réemploi, mobiliser d'occasion (collecte, revente)

_ Références clients et projets réalisés de mobilier/aménagement (non exhaustif)

MGEN, Orange, Stellantis – collecte et coordination des acteurs du réemploi

Association diocésaine de Rennes – vente de mobilier d'occasion
Elan Bâisseur – Saint-Jacques de la Lande (35) – vente de mobilier d'occasion

Structures du Quadri – Rennes (35) – vente de mobilier d'occasion

_ Délai

Suivant les chantiers

_ Contacts

PIGEON François

Tel : 06.67.29.74.17 / Mail : francois@murmur-reemploi.com

Sourcing mobilier pour l'Association Diocésaine de Rennes. Origine: MGEN/Mediakind



Sourcing mobilier pour Elan bâtisseur. Origine: MGEN



Sourcing mobilier pour la coopérative Oxalis.

Origine: Ecole de design de Nantes





le tournevis

Le Tournevis – Louvigné du Désert (35)



_ Statut :

ESS – Association – Atelier-Chantier d'insertion (14 salariés à terme)

_ Compétences

Création de mobilier surcyclé (ie en upcycling) sur-mesure ou en petites séries à partir de mobiliers, déchets d'éléments d'ameublement et matériaux collectés

Menuiserie bois et matériaux composites, restauration d'assises en tapisserie d'ameublement, peinture et relooking

Vente de mobilier professionnel en réemploi

_ Références clients et projets réalisés de mobilier/aménagement (non exhaustif)

Médiathèque de Fougères (35)– Présentoir de jeux sur-meure 95% surcyclé

Fougères Agglomération (35)– Table basse 100% surcyclées + 4 fauteuils restaurés et retapissés

_ Délai

2 à 3 mois selon projet

_ Contacts

SALIOU Fanny – Directrice

Tel : 07.57.47.97.30 / Mail : contact@devoiesenvoix.fr



Le Tournevis – Louvigné du Désert (35)





La Volumerie – Broons (22)



L'Ours Molaire – Cabinet dentaire (Saint-Malo)

_ Statut :

SAS La Volumerie – entreprise à missions sociale et environnementale
Communauté Coq Vert – French Tech
10 salariés

_ Compétences

Conception et réalisation de mobilier et aménagements sur mesure,
Des designers et menuiseries décors au service de l'aménagement
d'espaces publics et privés, espaces culturels, intérieurs et extérieurs
Travail en économie circulaire d'après des matériaux et mobiliers
muséographiques
Récupération et revalorisation d'exposition muséales

_ Références clients et projets réalisés de mobilier/aménagement (non exhaustif)

Archives Départementales des Côtes d'Armor (22) - exposition
inaugurale "Les Archives sortent du bois".

Ti Lab - Région Bretagne, Rennes (35) - mobiliers sur-mesure

Le Quadri, Rennes (35) - aménagement des cafétérias

Bibliothèque - Dinan (22) - réaménagement du RDC

_ Délai

Selon la taille du projet, un projet peut être mis en production (conception
et/ou réalisation) entre 15 jours et 3 mois

_ Contacts

LEGROS Alexandra & METAYER Kevin - cofondateurs

Tel: 06 89 76 67 82 / Mail : contact@lavolumerie.fr – www.lavolumerie.fr



La Volumerie – Broons (22)



Réaménagement RDV – Biothèque de Dinan



Exposition – Archives départementales du Morbihan



Exposition – Archives départementales des Côtes d'Armor



Mobilier FALC – Bibliothèque Dinan



Aménagement Espace Social Jeunes - Rostrenen



Revisit – Angers (49)



_ Statut :

SAS

_ Compétences

Conception avec design et réalisation d'aménagements professionnels bas carbone,
Collecte du mobilier sur site avec logistique,
Transformation sur mobilier existant permettant l'adaptabilité et la durabilité du mobilier,
Gamme de bureau standard de réemploi permettant l'harmonisation de l'espace,
Sensibilisation des entreprises grâce à une attestation environnementale et une signature valorisant le taux de réemploi

_ Références clients et projets réalisés de mobilier/aménagement (non exhaustif)

La Poste, Maine et Loire Habitat, Ademe, Giffard

_ Délai

2 à 3 mois selon projet

_ Contacts

GUILLAUMET Laurence

Mail : laurence@revisit.fr

RONDEAU Laure

Mail : laure@revisit.fr





Revisit – Angers (49)

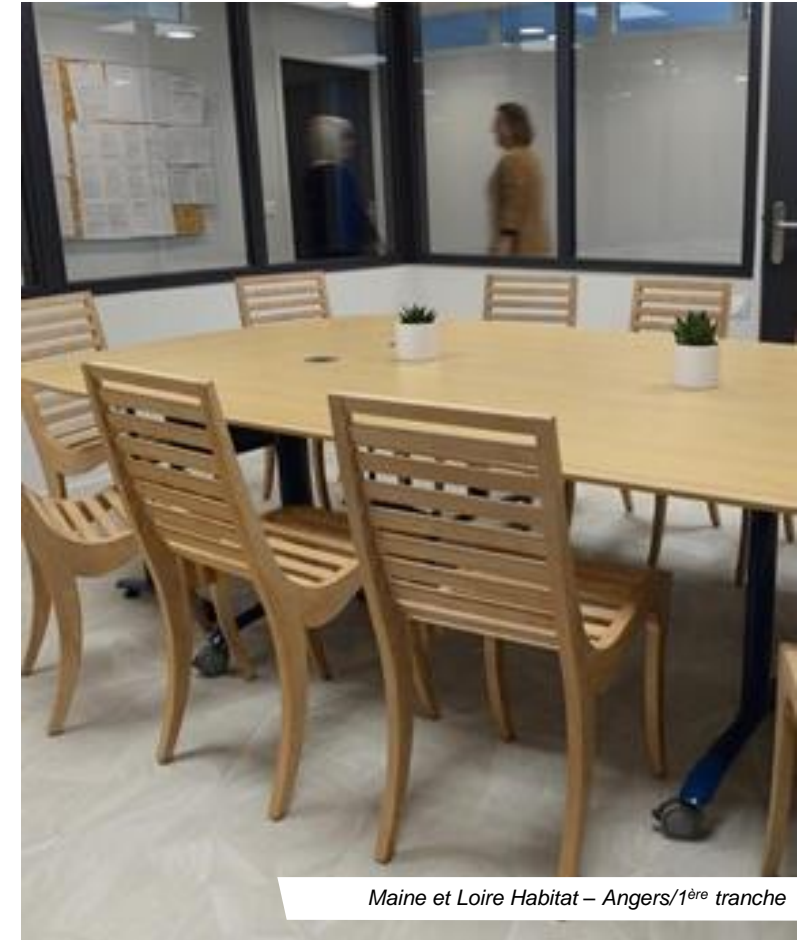

Maine et Loire Habitat – Angers/1^{ère} tranche



MOB'Eeko – R'Pur – Caen (14)

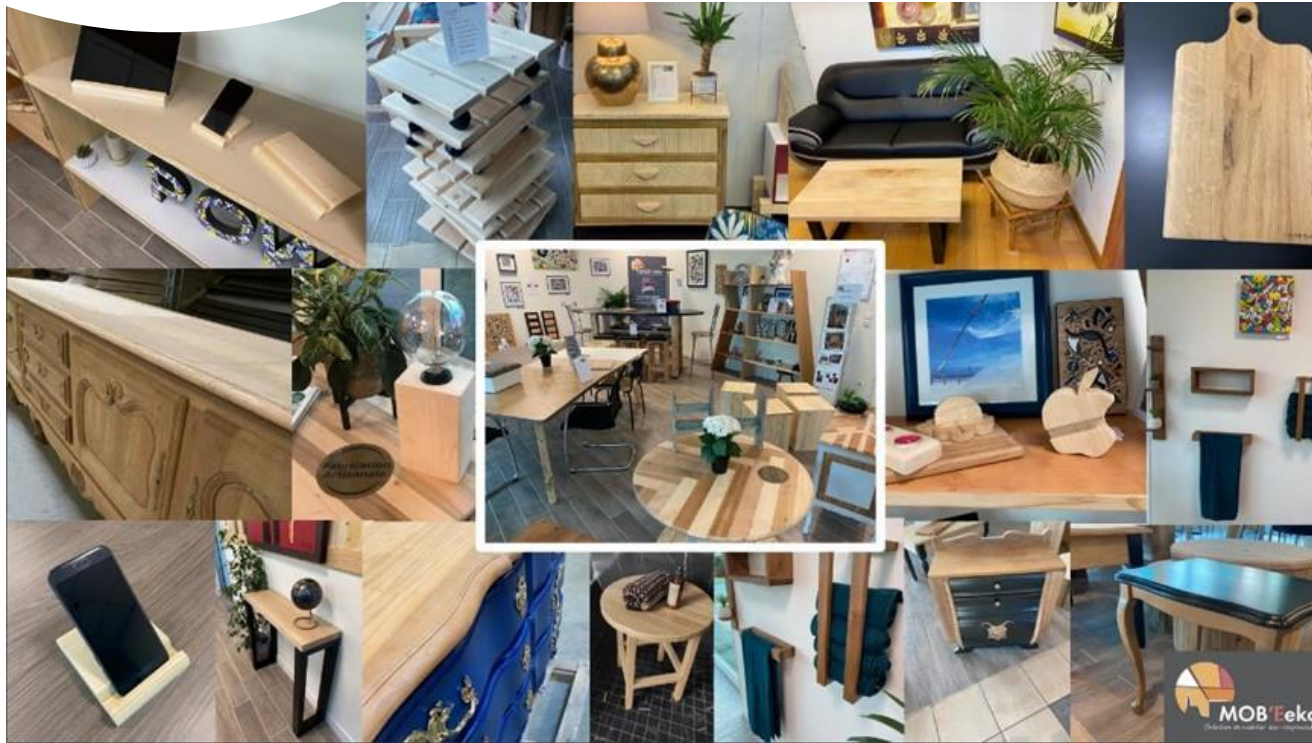

_ Statut :

Entreprise d'insertion – collecte D3E, 5 flux, mobilier

_ Compétences

Conception et réalisation de mobilier sur mesure, réutilisation de mobiliers et matériaux déclassés, atelier menuiserie, retapissage de chaises découpe et plan de travail du bois, réalisation de plans 3D

_ Références clients et projets réalisés de mobilier/aménagement (non exhaustif)

Foire expo de Caen (14)– Aménagement des salons VIP

Caen la Mer, Région Normandie (14)– Collectivités, prises de contact pour les AO

_ Délai

Suivant les plannings et charge de travail

_ Contacts

DELBRAYELLE Jérôme –

Mail : contact@mobeeko.fr



D'autres structures bretonnes

D'autres structures bretonnes sont engagées dans des activités de réemploi solidaire de mobilier professionnel sur diverses activités; logistique, transport, collecte et revente notamment:





Économie circulaire

Modèle économique consistant à tirer le meilleur parti des ressources sur l'ensemble du cycle économique, de la conception du produit à son recyclage, tout en agissant sur l'éducation des consommateurs ainsi que sur l'allongement de la durée de vie des produits.

Réemploi

« Toute opération par laquelle des substances, matières ou produits qui ne sont pas des déchets sont utilisés de nouveau pour un usage identique à celui pour lequel ils avaient été conçus. » ([Ordonnance n°2010-1579](#)). Le réemploi est une **composante de la prévention des déchets**.

Réemploi social et solidaire

Opéré par des structures s'inscrivant dans l'Economie Sociale et Solidaire, de par leurs statuts et leurs valeurs (priorité à l'objet social ou environnemental, réinvestissement des profits dans l'activité, gouvernance démocratique...). Recouvre principalement des structures s'approvisionnant **hors achat** (dons ou en points d'apport volontaire).

Recyclage

Valorisation de déchets en les retraitant aux fins de leurs fonction initiale ou à d'autres fins.

Éco-organismes

Un éco-organisme est en France une société de droit privé détenue par les producteurs et distributeurs (on les appelle également les metteurs en marché) pour prendre en charge, dans le cadre de la Responsabilité Élargie du Producteur (REP), la fin de vie des équipements qu'ils mettent sur le marché.

Définitions

Qu'est-ce que l'Économie sociale et solidaire (ESS) ?

Il s'agit d'un mode d'entreprendre et de faire, adapté à tous les secteurs de l'activité humaine. Une organisation de l'ESS, c'est :

↗ Une **société de personnes** (et non de capitaux) **basée sur un fonctionnement démocratique**. Les dirigeants sont élus et les décisions sont prises selon le principe « 1 personne = 1 voix » (et non en fonction du capital détenu).

↗ La **recherche d'un intérêt collectif**. Le projet d'une organisation de l'ESS a une utilité collective ou sociale, et est réalisé au service d'un collectif et non au service de l'intérêt d'une seule personne.

↗ Un **modèle économique spécifique**. Les excédents constitués prioritairement destinés au développement de l'activité car il n'y a pas d'actionnaire ou de capital à rémunérer. L'ESS vise à créer de la valeur pour le territoire et non pour des actionnaires à travers des activités non délocalisables.

↗ La **liberté d'adhésion**. Toute personne qui le souhaite peut participer, adhérer ou prendre des responsabilités dans une organisation de l'ESS.



Définition stabilisée par une loi de 2014

En Bretagne :



+ de 10 000 entreprises



150 000 personnes salariées



+ d'1 million de bénévoles

En savoir plus

www.ess-bretagne.org



MOBILIER DE **SECONDE VIE**

Edition: 15 décembre 2023

Ce catalogue a été dévoilé lors de la journée « **Commande publique & Mobilier de seconde vie - Passons à l'action !** » organisée le 20 juin 2023 à l'attention des acheteurs, aménageurs et acteurs de l'économie sociale et solidaire en Bretagne.

Avec le soutien de:

